

かなえ

第127号(令和5年5月)

医療法人社団 三和病院

松戸市日暮7-379 ☎047-712-0202

<https://sanwa-hp.jp/>



医療法人社団 八柱三和クリニック

松戸市日暮1-16-2 ☎047-312-8830

<https://sanwa-cl.jp/>



春の市川動植物園

天気が安定した日、
久々に市川市大町公園の動植物園をスケッチする。
と言っても動物園には入らず。
公園の奥にある池のほうに向かう。
橋を渡り池沿いを進む。黄色のアヤメが咲き乱れる
白い野草のハルジオンも道沿いにたくさん咲く。
さらに道を進むとあるバラ園の入口。
たくさんの種類が表示されている
少し時期が早いので「焔の波」が春一番に咲く。
このバラ園は市川市のボランティア(ローズオブ市川)が

手入れを行い多種の花を咲かせています。
絵の中の建物は管理棟かボランティアの人たちの休憩
所らしい。
また山側を見ると、藤が山から垂れ下がる。
もちろん、公園の棚にも見頃の藤がいっぱいだ。
ちょうどよい時期に訪れて幸福であり
日差しの中にキラキラと紫色が緑の中に見えた。
ちなみに今日の歩数は5000歩であった。

絵、文 菅谷 功 2023年4月

※毎年スケッチ記念の絵と文章を掲載させていただいている画家の菅谷ですが、表紙の絵の感想やコメントなどがありましたら、三和病院まで頂ければ幸いです。



南流山グルメ

乳腺外科 **高松友里** 外来診療日 三和病院:水曜AM/PM・木曜PM・土曜AM クリニック:月曜PM

今は引っ越してしまいましたが、以前は南流山に住んでいました。

「流山」というと、流山おたかの森の発展の著しさが有名で、ここ数年の駅前開発が目覚ましいですが、南流山はいたって普通というか、のどかな所です。

そんな南流山に住んでいた理由の1つが「肉割烹 加賀屋」です。以前はもっと南流山駅近くにありましたが、移転して今は千葉愛友会記念病院の近くにあります。

いわゆる焼き肉屋さんとは違い、既に焼かれた状態のお肉が出てきます。ランチは定食、ディナーはコース料理、定食、アラカルトを食べる事ができます。

私は非常にお肉が好きで、好きな食べ物ランキングだと1位ステーキ、2位牛肉のたたき、3位ローストビーフ、という感じです。お肉を食べて美味しいと感じる閾値は結構高いと思うのですが、加賀屋では何を食べても最高に美味しく、お値段はそれなりにしますが、お値段以上の満足感を得られます。ぜひ夜のコースを食べて頂きたいですが、お昼しか行けない方はランチでロース御膳を!



さて、先ほどお肉が好きと言いましたが、甘い物部門だとフルーツサンドが一番好きです。今まで食べてきたフルーツ

サンドの中で一番だと思うのは、表参道にある「kaikaina」ですが、南流山にある「麥乃」という食



パン専門店のパンを使い、併設の「LIANTIQUÉ」というケーキ屋さんで売られているフルーツサンドもかなり美味しいです。そもそもパンが美味しいし、クリームも美味しいので、どう考えても美味しくかならないです。結構食べ応えがあるので、大食いの私も結構満腹になります。柏にも支店があります。

こんな感じで、食べる事が一番の楽しみですが、先日友人に会った時に一緒に並んで電車を待っていたら、「あれ! お腹が出てる!! 妊娠した? おめでとう!」と言われてお腹を撫でられてしまうという大ハプニングが起きてしまいました。小学5年生の時から付き合いなので、25年来の友人であり、別に気まづくなる事もなければショックを受ける事もなく、ただ妊婦に見えるという事実だけを受け止めました。これから暑くなりますが、八柱駅から三和病院まではバスに乗らずに往復歩く事を誓いました。

患者登録票の書式が変わりました

初めて受診された方に記載いただく「患者登録票」という用紙があります。電子カルテ上の登録をする際の基本情報をお書きいただくものですが、この度、書式変更いたしました。

これまでは氏名、住所、お電話番号のみを記載いただいていたのですが、今回、緊急連絡先となる方についての欄を設けさせていただきました。「家族・配偶者以外でも構いません」「患者さんの病状説明・意思決定などに関わり、ともに医療に参加していただくこともあります」としています。

今までは入院や手術時にご家族のご連絡先を確認させていただいていましたが、外来受診時から大

事な病状説明や治療方針の相談をさせていただくことが多くなっています。また患者さんの体調によってはお一人でお話しを聞いていただくことが心配な場合があります。



そして、ここにお書きするまでもなく、現在は家族のあり方が多様化しており、「緊急連絡先」と言ったときに近しいご家族の方がいる方ばかりではありませんし、例えば「パートナー」と一言でいっても、いわゆる婚姻関係にある異性の配偶者の方ばかりではありません。また、ご親族はいらっしゃらないとか、いらしても遠縁、疎遠という方も少なくありません。

比較のお元気で外来通院している時点から、入院することになったら、連絡する親族がいないと入院できませんか？等のご相談をお受けすることもあります。一律にお答えをさせるものではありませんが、その方その方のご事情に応じて、安心して治療を継続していただけるように考えていきます。

医療ソーシャルワーカーとして患者さんから伺ったお話は、大切に、例えば今回の書類の改定のように、院内のシステムの改善に活かせるよう、院内各部署で共有していきたいと思っています。

地域連携・医療福祉相談室
ソーシャルワーカー 藤巻・石橋



クリニックで乳腺外来が再開しました



女性医師・女性技師が乳腺エコー・マンモグラフィー検査・診察の対応をいたします。

自費検診

マンモグラフィー検査 ▶ 8,800円(税込)

エコー検査 ▶ 6,600円(税込)

松戸市乳がん検診

マンモグラフィー検査 ▶ 1方向: 900円
2方向: 1,500円
受診券のある方

エコー検査 ▶ 900円受診券のある方

日本人女性が一番かかりやすい癌が『乳がん』です。乳房のしこり・乳頭からの分泌物・乳房の痛みなど、乳房の症状に対して診断・治療を行います。

症状が無く検診で精密検査が必要とされた方の診療もおこないますので、どうぞご相談ください。

問い合わせは
八柱三和クリニック

☎047-312-8830



鼎会からの お知らせ

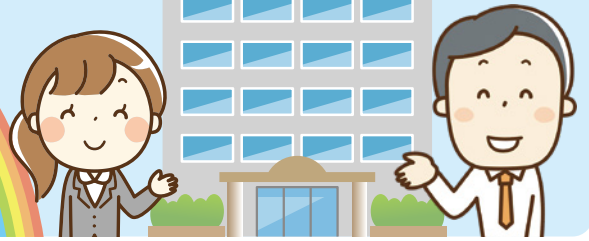

休診のお知らせ

三和病院

5月12日(金)	…… 乳腺外科	吉川 卓宏 医師
5月13日(土)	…… 内 科	三崎 麻子 医師
5月26日(金)	…… 乳腺外科	渡辺 修 医師
5月29日(月)	…… 内 科	高林克己 医師
5月30日(火)	…… 内 視 鏡	宇田川 勝 医師
5月31日(水)	…… 消化器外科	宇田川 勝 医師
6月10日(土)	…… 内 科	高林克己 医師 (6月3日振替え診察)
6月15日(木)	…… 乳腺外科	長谷川 圭 医師
6月22日(木)	…… 内 科	池 成基 医師
6月29日(木)	…… 乳腺外科	吉川 卓宏 医師 (代診 高松友里医師)
6月29日(木)	…… 乳腺外科	酒井 春奈 医師 (代診 高松友里医師)
6月30日(金)	…… 乳腺外科	渡辺 修 医師
6月30日(金)	…… 乳腺外科	吉川 卓宏 医師 17:30まで(代診 北野綾医師)

八柱三和クリニック

5月11日(木)	…… 内 科	橋場 良 医師
5月20日(土)	…… 乳腺外科	齋藤かりん 医師
6月10日(土)	…… 乳腺外科	齋藤かりん 医師
6月29日(木)午前	乳腺外科	北野 綾 医師
6月30日(金)	…… 乳腺外科	北野 綾 医師



医療法人社団鼎会への寄付金のご協力をお願いしております

医療法人社団鼎会基金へのご協力ありがとうございました

多数の方々よりご協力をいただきました基金の募集は一旦終了とさせていただきます。皆様のご協力ご支援に深く感謝申し上げます、心より御礼申し上げます。ご協力いただきました基金につきましては引き続き大切に運用させていただきます。

三和病院開設以来、皆様のご理解とご協力の下、地域に根差した医療活動を運営してまいりました。新しい医療機器の購入や室料差額無料など、より良い医療の提供や患者様の負担を軽減する運用を継続していくために一層の努力を重ねてまいります。



寄付金につきましては引き続きご協力をお願いしております。

詳細につきましては下記にお問い合わせください。

医療法人社団鼎会総務課 TEL047-712-0202

三和病院・八柱駅間

シャトルバス運行予定表

八柱駅発		三和病院発	
8時	30 50	40	
9時	10 30 50	00 20 40	
10時	30 50	20 40	
11時	10 30 50	00 20 40	
12時	30 50	20 40	
13時	10 30	00 20 50*	
昼休み		*土曜日のみ運行 土曜の最終便	
14時	20 40	10 30 50	
15時	00 20 40	10 30	
16時	20 40	10 30 50	
17時	00 20	10 30 45*	



※この便は状況に応じて増便いたします。
 ※交通状況等によって時間通りに運行できないことがあります。
 ※日曜・祝日・年末年始(12/30~1/3)は運行していません。
 ※定められたバス停などはございません。
 ※八柱駅の交番前を自安に発着しております。
 ※八柱駅前のロータリーの駐車状況によっては、交番前に停車できない場合がございます。
 その際は、ロータリー内の可能なスペースに停車致しますので、ご了承下さいませ。