

かなえ

第135号(令和6年1月)

医療法人社団鼎会 三和病院

松戸市日暮7-379 ☎047-712-0202

<https://sanwa-hp.jp/>



医療法人社団鼎会 八柱三和クリニック

松戸市日暮1-16-2 ☎047-312-8830

<https://sanwa-cl.jp/>



五香珈琲館「蔵」

年も押し迫った12月27日にコーヒーを飲み立ち寄った店舗である。珈琲館はここ松戸五香駅前やかつて中央区の京橋に同じ店舗があり(京橋店は現在は撤退)この味が好きで、毎日飲みにきていた。
ここ松戸、松飛台店は本物の蔵の佇まいで、店の内部にはゆったりした椅子やテーブルが配置されており、何時間でもいたくなるような喫茶店である。

営業時間は9時〜20時 土日祝は8時〜20時
大きな駐車場もあり。昔からの愛好家も集う場所でもある。

■珈琲館「蔵」 松戸松飛台店

松戸市松飛台76-1-1

Tel 047-1389-13682

コーヒー好きな方カフェオーナー募集中

「蔵」は松戸市では新松戸にも同様の店舗があります

絵、文管谷功 2024年1月





皆さん、明けましておめでとうございます。

月日は百代の過客にして、行きかふ年もまた旅人なり…とあるように幾度となく年末を迎え、そして新年を迎えていつの間にか自分も還暦を過ぎてしまっています。振り返ってみると理不尽と思うような厳しい事象を何度も経験し、そのたびにそれを乗り越えて学習してきました。また、多くの幸運な巡りあわせや出会いもありました。「人生、良いも悪いも半分半分」、「人生は半分の幸せと半分の悲しみで出来上がっている」、「禍福は糾(あざな)える縄の如し:災いと幸せはまるでより合わせた縄のように互い違いに来る」など人生に関する格言のような言葉を先人たちが残しています。いずれにしても悪い事ばかりではないということですね。ぼんばひろふみのSACHIKOという曲の中に♪幸せを数えたら片手にさえ余る 不幸せ数えたら両手でも足りない♪というフレーズがあります。何をもちて幸せとを感じるか?例えば綺麗な澄んだ青空を見上げながら深呼吸して幸せと感じれば、不幸なことがいくらインパクト強くても良い事が半分を超えそうです。年を重ねていくと、人生とは?こんなことをつい考えてしまいます。こうして地に足をつけて元気に生きていることや当たり前の日常に感謝しながら、小さな良いことを積み重ねたいと思います。この原稿書いているのが12月23日ですが、孫の

クリスマスプレゼントを選びにトイザラスに何十年振りに来ています、孫の喜ぶ顔を思い浮かべながら。こんな小さな幸せを積み重ねて50%の法則?を打ち破っていきたいと思います。

社会的に昨年は大きな出来事がいくつかありました。ひとつは、昨年5月に新型コロナウイルス感染症が感染症法上の位置付けで季節性インフルエンザと同じ5類感染症になったことです。コロナウイルスと共生する方へ大きく舵をきったことでコロナ前の日常が戻ってきました。病院も原則面会禁止としてきましたが、少しずつ再開するようになっていきます。医療を取り巻く環境は非常に厳しいですが、地域の皆さんのための病院としてさらに努力してまいります。本年も宜しくお願いいたします。

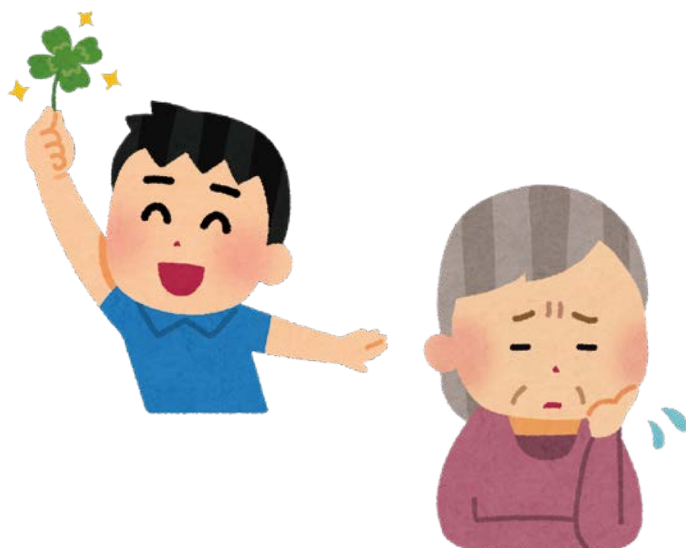



外来の掲示・展示物について



1F



1階内科診察待合の柱には、骨密度検査の新機械の導入、大腸内視鏡検査のご案内が掲示されています。玄関前エレベーター横に在宅診療のご案内ポスターが、1階検査室前には、予防接種のお知らせ(インフルエンザワクチン、麻疹・風疹ワクチン)、松戸市検診情報、市民講座・講演会情報、当院の糖尿病患者の会(三和さくら会)や、乳癌患者会(さくらんぼの会)のご紹介、当院紹介記事等を掲示しております。

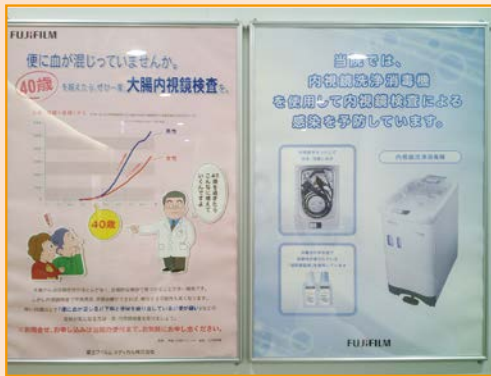

2F



2階の階段前掲示板には、当院の治療実績、治療・医療相談窓口の利用方法、乳がん治療最新情報が掲示されています。2階のトイレ前通路には、抗癌剤治療後の身体変化への対応方法、点滴治療室入口には、抗がん剤治療後の身体変化へのサポートグッズやパンフレットを展示しています。

2階の第一診察室前には、がん治療中の働き方、がん診断後のお子様への伝え方、がん診断後のサポートパンフレットが数種展示してあります。また、乳がん治療後の旅行に使用できるクーポン付お宿のご紹介やママカフェ情報、乳がん検診の新しい考え方、ブレストアウェアネスのパンフレットで乳房の観察方法なども知ることができます。ご本人、ご家族の治療や健康維持に役立つ情報を院内でみつけてみませんか?診察待ちの間や診療後、是非ご覧ください。



広報

鼎会からの お知らせ

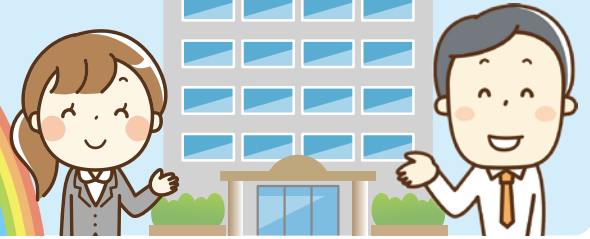

休診のお知らせ

三和病院

1月27日(土)	内科	鈴木 智 医師
2月6日(火)	乳腺外科	吉川 卓宏 医師
2月6日(火)	内科	安東 泰希 医師
2月8日(木)	内科	石川 絢一 医師 (15:30までの診療)
2月20日(火)	整形外科	平川 牧 医師
2月22日(木)	内科	池 成基 医師

八柱三和クリニック

1月29日(月)	内科	橋場 良 医師
2月1日(木)	内科	橋場 良 医師
2月6日(火)	内科	栗原由紀子 医師
2月17日(土)	乳腺外科	齋藤かりん 医師

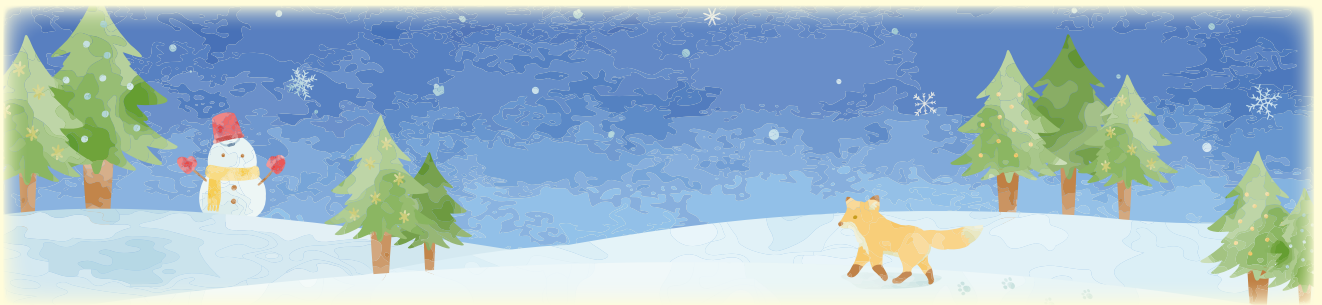

医療法人社団鼎会への寄付金のご協力をお願いしております

医療法人社団鼎会基金へのご協力ありがとうございました

多数の方々よりご協力をいただきました基金の募集は一旦終了とさせていただきます。皆様のご協力ご支援に深く感謝申し上げ、心より御礼申し上げます。ご協力いただきました基金につきましては引き続き大切に運用させていただきます。

三和病院開設以来、皆様のご理解とご協力の下、地域に根差した医療活動を運営してまいりました。新しい医療機器の購入や室料差額無料など、より良い医療の提供や患者様の負担を軽減する運用を継続していくために一層の努力を重ねてまいります。



寄付金につきましては引き続きご協力をお願いしております。

詳細につきましては下記にお問い合わせください。

医療法人社団鼎会総務課 TEL047-712-0202

三和病院・八柱駅間

シャトルバス運行予定表

八柱駅発			三和病院発		
8時	30	50	40		
9時	10	30	50	00	20
10時	30	50	20 40		
11時	10	30	50	00	20
12時	30	50	20 40		
13時	10	30	00	20	50*
昼休み					
14時	20	40	10 30 50		
15時	00	20	40	10 30	
16時	20	40	10 30 50		
17時	00	20	10 30 45*		



※この便は状況に応じて増便いたします。
 ※交通状況等によって時間通りに運行できないことがあります。
 ※日曜・祝日・年末年始(12/30~1/3)は運行していません。
 ※定められたバス停などはございません。
 ※八柱駅の交番前を目安に発着しております。
 ※八柱駅前のロータリーの駐車状況によっては、交番前に停車できない場合がございます。その際は、ロータリー内の可能なスペースに停車致しますので、ご了承下さいませ。