

# かなえ

第147号(令和7年1月)

医療法人社団鼎会 三和病院

松戸市日暮7-379 ☎047-712-0202

<https://sanwa-hp.jp/>



医療法人社団鼎会 八柱三和クリニック

松戸市日暮1-16-2 ☎047-312-8830

<https://sanwa-cl.jp/>



## 南房総野島崎灯台

11月に房総半島の最南端にある野島崎灯台を訪れてみました。さてこの灯台は毎15秒ごとに1閃光

光度730000カンテラ、初点灯は明治二年12月18日で、

灯台守は現在駐在しておりません。

見学料300円で灯台の中に入れ展望台まで上がることもできます。

小学校の時に見た映画、喜びと悲しみも幾歳月を思いだしてしまいます。

この灯台の間近には神社や灯台の資料展示館の他に千葉の最

南端にあるという美術館があり個展やこの地域の漁師たちがかつて着た特別な装束や漁船に付けられた美術的な装飾を見学できたり休憩もできるようです。野島崎に来られた際はついでに寄られるのも良いかもしれません。

この灯台の近くにはまた別の洲崎灯台があり、そちらも無人ですが小高い丘の上にあり、眼前の館山湾はじめ遠くは鋸山に三浦半島に太平洋、伊豆大島まで一望できます。

野島崎から洲崎灯台は車でフラワーラインを館山方面へ北上して所要時間2、30分で行くことができます。

こちらの灯台スケッチは後日に皆様にご案内いたします。

絵、文 菅谷功 2024年12月







# あけましておめでとうございます。 今年もよろしく申し上げます。

乳腺外科 **渡辺 修 院長** 外来診療日 三和病院：月曜AM・火曜AM・木曜AM・金曜AM・土曜AM(3週)

昨年は、円安や戦争、異常気象などの影響で原材料費が高騰してほとんどの物が値上がりをするという異常事態となりました。病院経営も厳しさを増してきており、全国の病院の60%強が赤字といわれています。病院の経営が健全な状態にあることは、患者さんに対して安心な医療を行うためには欠かせません。物価上昇に伴う労働者の賃上げに向けた動きが高まる中で、2024年度の診療報酬(医療機関に支払われる国が定めた公定価格)改定では本体部分がわずかに引き上げられたのですが、生活習慣病を中心とした管理料が見直されたことなどもあり、病院の収入増にはつながらない結果となっています。一方で購入する物品は価格上昇し、水道光熱費も高騰しているため収入は変わらないのに支出が膨らんでいくという構図になり、医師の働き方改革による人件費増が追い打ちをかけています。国立大学病院全体での経常収支は、2022年度は386億円の黒字だったのが、2023年度は60億円の赤字、2024年度の赤字は235億円に達すると見られています。

愚痴めいた暗い話となってしまいましたが、少し明るい話題にします。

当院には「さくらんぼの会」という乳がん患者さんの会があります。その成り立ちと現状について書いてみたいと思います。2004年に私が新八柱台病院で乳腺診療を立ち上げてから3年目、

スタッフも増え、年間手術数が100例ほどになった2007年に、抗がん剤治療中のある患者さんから「患者会を作りたい」ということを相談されました。是非ありません。すでに治療中に知り合った他の乳がん患者さんたちに「患者会を作りたいね」、「みんなで情報交換して支えあいたいね」と声をかけてくれていて下地はできていたようでした。まだ患者数もそれほど多くなかったので、全員に封書で会の案内を作って郵送しました。最初の患者会では、30人以上の方が集まって会の設立を祝い、会の名称を「さくらんぼの会」と決定しました。発起人を代表に、当院で治療中に知り合いになった患者さん4人が役員となって会則を整え、会の運営方法を話し合いました。あくまで患者さん主導で、私は相談役という形です。年に4回会合を開き、そのうち1回は私が講演するということが決まりました。会合は、患者同士のフリートークで始まりましたが、次第にグループに分かれ、その中に役員が一人ずつ入り、それぞれの思いや悩みなどを話して役員がリードする形にかわっていきました。患者数が増えるにしたがって、会の案内方法や「案内がなかった」などの苦情やトラブルもありましたが話し合いで解決して乗り越えていきました。会費は当初無料でしたが、名札代などの雑費として入会時に500円徴収することとなりました。

新八柱台病院閉院に伴って、私が松戸朋友ク

リニック、八柱三和クリニックに異動するに従って患者会も異動し、2014年に三和病院を開院してからは、当院にて安定的に活動を行うことができています。2017年には、さくらんぼの会10周年記念のパーティを会員の患者さんや会の役員、当院職員とともに行ってお祝いをしました。その後、会の発足以来の役員が交代して新役員での活動を行っています。コロナ禍で3年間くらい会合は中止していましたが、昨年から再開できました。役員の方々の負担を軽減するために病院側が患者会を主催する形として、役員はボランティアとして会合でのリーダー役を務めても

らっています。会合には病院側からも乳がん看護認定看護師、看護師、薬剤師、事務職員、ソーシャルワーカーが出席してサポート役を務めています。年に4回、第三土曜日の午後に会を継続しています。最初は不安で恐る恐る会に出席した患者も帰りには笑顔となり帰途につきます。「笑顔をあげて、笑顔をもらって」を合言葉に患者さん同士の大切な交流の場としてさくらんぼの会は大きな役割を果たしています。



## 松戸市胃がん検診(胃内視鏡検査)について

2022年10月、健診課ができました。丸2年が経過し、多くの方に健康診断を受けていただいております。ありがとうございます。

数ある健診(検診)の中でご希望の多い松戸市胃がん検診(胃内視鏡検査)についてご案内させていただきます。

松戸市に住民登録があり、50歳以上の偶数年齢の方、50歳以上の奇数年例で、市が発行する「松戸市胃がん検診(内視鏡検査)特例受診券」を持っている方が胃内視鏡検査の対象です。

松戸市の補助があることで74歳までの方は2,500円、後期高齢者は無料で検査を受けることができます。心理的に少しハードルの高い胃内視鏡ですが、この機会にと多くの方からご希望をいただいております。検診の予約方法ですが、毎月月初めの営業日の朝9時から健診課直通の電話番号でのみ翌月分のご予約を承っております。直接来院されたり、代表番号にかけてくださってもご予約をとることができません。また松戸市胃がん検診として、内視鏡検査が実施できる曜日、時間帯も決まっております。いろいろご不便をおかけしますがご了承ください。

これまで医事課でご予約をとっていた頃から試行錯誤を繰り返し、皆様からも貴重なご意見をいただきました。少しずつではありますが、検診ご希望の方に予約を取っていただく機会を増やせるよう現在進行形で努めております。

至らないこともあるかと思いますがこれからもよろしくお願いいいたします。

松戸市胃がん検診はじめ、お問い合わせ等ございましたら

047-712-0057 健診課までご連絡ください。



# 鼎会からの お知らせ

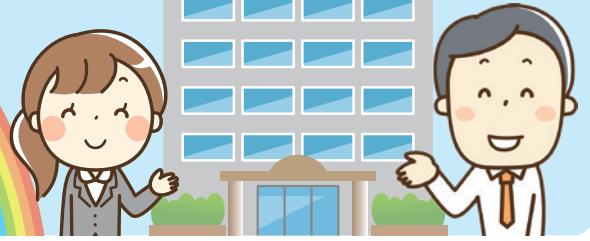

## 休診のお知らせ

### 三和病院

1月10日(金)	乳腺外科	吉川 卓宏 医師
1月10日(金)	形成外科	上野 麻由 医師
1月17日(金)	整形外科	橋場 大輔 医師
1月25日(土)	乳腺外科	吉川 卓宏 医師 (代診 渡辺 修 医師)
1月25日(土)	乳腺外科	安斎 裕美 医師
1月28日(火)	乳腺外科	渡辺 修 医師 (代診 安斎裕美 医師)
2月6日(木)	乳腺外科	吉川 卓宏 医師
2月13日(木)	乳腺外科	吉川 卓宏 医師
2月14日(金)	乳腺外科	吉川 卓宏 医師
2月15日(土)	乳腺外科	吉川 卓宏 医師
2月19日(水)	乳腺外科	安斎 裕美 医師
2月20日(木)	乳腺外科	安斎 裕美 医師
2月21日(金)	乳腺外科	安斎 裕美 医師

2月22日(土)	乳腺外科	安斎 裕美 医師
2月25日(火)	乳腺外科	渡辺 修 医師 (代診 安斎裕美 医師)
2月27日(木)	乳腺外科	吉川 卓宏 医師

### 八柱三和クリニック

1月7日(火)	内科	斉藤 丈夫 医師
2月6日(木)	内科	吉江 雅信 医師



## 医療法人社団鼎会への寄付金のご協力をお願いしております

三和病院開設以来、皆様のご理解とご協力の下、地域に根差した医療活動を運営してまいりました。新しい医療機器の購入や室料差額無料など、より良い医療の提供や患者様の負担を軽減する運用を継続していくために一層の努力を重ねてまいります。

どうぞよろしくお願い申し上げます。



詳細につきましては下記にお問い合わせください。

医療法人社団鼎会総務課 TEL047-712-0202

### 三和病院・八柱駅間

### シャトルバス運行予定表

八柱駅発			三和病院発		
8時	30	50	40		
9時	10	30	50	00	20
10時	30	50	20 40		
11時	10	30	50	00	20
12時	30	50	20 40		
13時	10	30	00 20 50*		
昼休み			*土曜日のみ運行 土曜日の最終便		
14時	20	40	10 30 50		
15時	00	20	40 10 30		
16時	20	40	10 30 50		
17時	00	20	10 30 45*		



※この便は状況に応じて増便いたします。  
 ※交通状況等によって時間通りに運行できないことがあります。  
 ※日曜・祝日・年末年始(12/30~1/3)は運行していません。  
 ※定められたバス停などはございません。  
 ※八柱駅の交番前を自安に発着しております。  
 ※八柱駅前のロータリーの駐車状況によっては、交番前に停車できない場合がございます。その際は、ロータリー内の可能なスペースに停車致しますので、ご了承下さいませ。