

かなえ

第163号(令和8年5月)

医療法人社団鼎会 三和病院

松戸市日暮7-379 ☎047-712-0202

<https://sanwa-hp.jp/>



医療法人社団鼎会 八柱三和クリニック

松戸市日暮1-16-2 ☎047-312-8830

<https://sanwa-cl.jp/>



桜も咲き気持ちも上向に。

やっと桜が咲き、気分もいつもとちがう
この頃です。
さて、いつも散歩する20世紀公園を歩く。
公園の中の小川沿いに歩くと、
桜が満開。
小川のそばの蓮池には桜がうつり
春感が強調。

やっぱり春はサクラですね。
この小川沿いに歩くのは
自分の散歩コースである。
また来年のサクラの時期が楽しみな
今日この頃です。

絵、文 菅谷功 2026年4月

自己紹介と最新の外科治療

消化器外科 砂川 秀樹 外来診療日 三和病院:木曜AM

皆様こんにちは。毎週木曜午前の消化器外科外来を担当しております、砂川秀樹(すながわひでき)と申します。2025年4月に着任し三和病院で診療にあたっています。この紙面をお借りして、私の自己紹介と最新の外科治療についてお話しさせていただきます。

私は沖縄県宮古島の出身で、幼少期は暇さえあれば海で泳いだり釣りをしたり



と、自然に囲まれて育ちました。地元の中学を卒業後は沖縄本島の高校で下宿生活を送り、愛媛大学医学部へ進学。2008年に大学を卒業後、愛媛県内で消化器外科医としてのキャリアを歩み始めました。研修医時代に様々な手術を経験しましたが、特に強く惹かれたのが「胃がん手術」の奥深さです。当時の胃がん手術は、みぞおちからおへそまでまっすぐに開腹して手術を行う“開腹手術”が標準的で、今でこそ当たり前のように行われている低侵襲手術(小さな傷で行う手術)はまだまだ一部の施設でのみ行われている状況でした。その低侵襲手術のエキスパートか

ら技術を学びたい一心で、2013年に国立がん研究センター東病院(柏市)へ。そこでの5年間は、胃がん手術のみならず、大腸がん・食道がんなどの消化器がんの診断から外科治療、化学療法に至るまで、文字通り「がん診療」に明け暮れる日々でした。その後、2018年より現在の主な勤務地である新東京病院に籍を置いています。私の専門は食道・胃・腹部ヘルニアですが、すべての領域で力を入れているのが国立がんセンター東病院で学んだ「低侵襲手術」です。キズが小さいということは、単に見た目がきれいだけでなく、術後の痛みが少なく、社会復帰が早いという大きなメリットがあります。一人ひとりの患者さんが、一日でも早く退院できるよう、この技術を取り入れた手術を積極的に行っています。三和病院では現在消化器外科の手術を行っていませんので、もし手術が必要な患者さんがおられたら私の主な勤務先である新東京病院で責任を持って手術をいたします。

最近「ロボット手術」という言葉を耳にしませんか?「自動で手術を行う機械?」と驚かれる方もいますが、実際はそうではありません。ロボットはあくまで低侵襲手術道具の一つです。医師が

ロボットを操作することで、人間の手以上の細かな動きと、手ブレのない正確な処置が可能になります。また、高精度のカメラで拡大して臓器を見ることで細かな血管や神経を見ながら安全に手術を行うことができます。新東京病院ではこの手術支援ロボットを導入しており、様々な術式で積極的に行っています。2026年度からは鼠径ヘルニアに対するロボット手術も保険適用になり、より患者さんの負担が少ない治療を提供できる予定となっております。

私が手術を行う上で大切にしているのは、『自分の家族だったらどうしてほしいか』を常に考えることです。最善の技術と、誠実な説明で、病気

で悩まれている患者さんたちの不安を安心に変えていきたいと思っています。三和病院においても、皆様にベストな治療を提案できるよう努めてまいります。消化器のことで気になることがあれば、どんな些細なことでも構いません。まずは一度、外来でお気軽にご相談ください。



内視鏡室からのお知らせ

当院では3月から隔週の土曜日に上部内視鏡検査が再開されています。

●上部内視鏡検査について

上部内視鏡検査は食堂、胃、十二指腸が対象となります。

検査は経鼻または経口から内視鏡を入れていき消化管粘膜を観察していきます。

★当院では嘔吐反射が少ない経鼻からの検査を行っています。

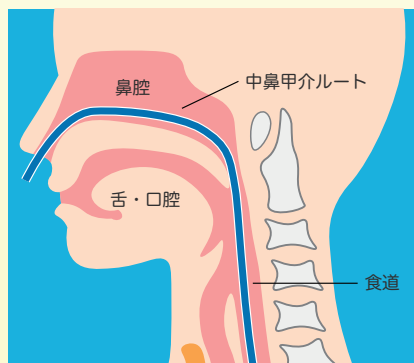

特徴は

- ・経鼻からの検査は内視鏡を鼻から挿入します。内視鏡外径が5～6ミリ程度で細いものを使用します。(経口内視鏡の外径は8～9ミリ程度)
- ・検査中会話をすることが可能です
- ・嘔吐反射が少ないです。

適応は上腹部の自覚症状で

- ・腹痛・嘔気、嘔吐・胸やけ・つかえ感・もたれ感などがある場合になります。

自覚症状がありましたら医師へご相談ください。

検査についての質問、ご希望がありましたら医師へご相談ください。

鼎会からの お知らせ

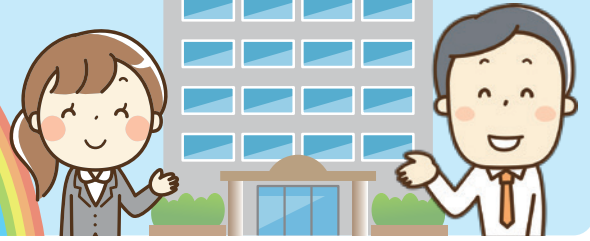

休診のお知らせ

三和病院

5月1日(金)	内科	大岩 真衣 医師
5月8日(金)	乳腺外科	佐藤 璃子 医師
5月22日(金)	乳腺外科	齋藤かりん 医師
5月23日(土)	内科	三崎 麻子 医師
5月28日(木)	整形外科	橋場 大輔 医師
6月12日(金)	皮膚科	登根 純子 医師
6月25日(木)	乳腺外科	渡辺 修 医師
6月25日(木)	乳腺外科	内田佳菜子 医師
6月26日(金)	乳腺外科	渡辺 修 医師

八柱三和クリニック

5月18日(月)	内科	工田 啓史 医師
5月19日(火)	内科	栗原由紀子 医師
5月27日(水)	内科	神崎 哲人 医師
6月1日(月)	内科	加藤 愛美 医師 (午前休診となります)
6月3日(水)	内科	神崎 哲人 医師
6月13日(土)	内科	李 鍾碩 医師
6月25日(木)	内科	吉江 雅信 医師
6月27日(土)	内科	加藤 愛美 医師

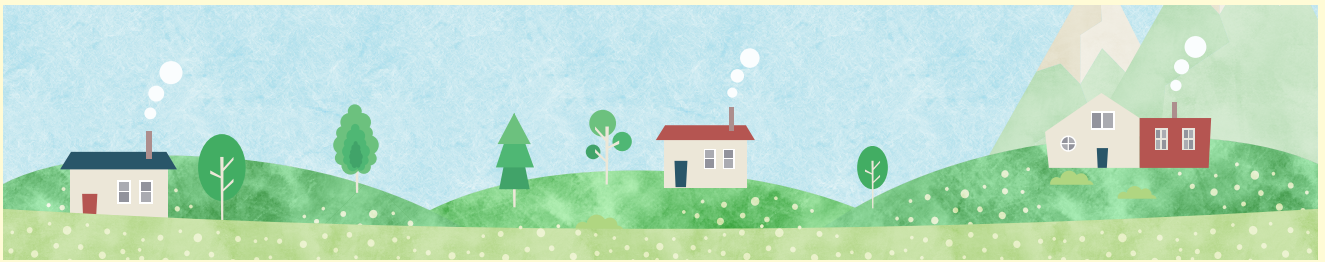

医療法人社団鼎会への寄付金のご協力をお願いしております

三和病院開設以来、皆様のご理解とご協力の下、地域に根差した医療活動を運営してまいりました。新しい医療機器の購入や室料差額無料など、より良い医療の提供や患者様の負担を軽減する運用を継続していくために一層の努力を重ねてまいります。

どうぞよろしくお願い申し上げます。

詳細につきましては下記にお問い合わせください。

医療法人社団鼎会総務課 TEL047-712-0202



三和病院・八柱駅間

シャトルバス運行予定表

八柱駅発			三和病院発		
8時	30	50	40		
9時	10	30	50	00	20
10時	30	50	20 40		
11時	10	30	50	00	20
12時	30	50	20 40		
13時	10	30	00 20 50*		
昼休み			*土曜日のみ運行 土曜の最終便		
14時	20	40	10 30 50		
15時	00	20	40 10 30		
16時	20	40	10 30 50		
17時	00	20	10 30 45*		



※この便は状況に応じて増便いたします。
 ※交通状況等によって時間通りに運行できないことがあります。
 ※日曜・祝日・年末年始(12/30~1/3)は運行していません。
 ※定められたバス停などはございません。
 ※八柱駅の交番前を自安に発着しております。
 ※八柱駅前のロータリーの駐車状況によっては、交番前に停車できない場合がございます。その際は、ロータリー内の可能なスペースに停車致しますので、ご了承下さいませ。